



**Universidade Federal de Uberlândia**  
**Curso de Graduação em História**



Esse é o  
Guia de Matrícula para as  
**Atividades Acadêmicas Remotas  
Emergenciais (AARE)**  
no  
Curso de Graduação em História!

## O QUE SÃO AS AARE?



- São atividades de caráter **excepcional e facultativo**, que ocorrerão durante a suspensão do Calendário Acadêmico.
- Serão realizadas exclusivamente por **meio remoto**.
- Não se relacionam com o 1º Semestre de 2020, que permanece suspenso e voltará somente com o início das atividades presenciais, ainda não definido.
- Nesse período, será possível cursar disciplinas obrigatórias e optativas, bem como atividades complementares e defesas de monografia.



**Não há reprovação** nas AARE.

O discente que não alcançar aproveitamento ou assiduidade suficiente nessas disciplinas receberá a expressão “**Sem Aproveitamento**” no Histórico Escolar, de modo a não gerar prejuízo a seu CRA.

# PRINCIPAIS DATAS

As Atividades Acadêmicas Remotas Emergenciais serão ofertadas em **Período Letivo Especial**, em duas etapas no ano de 2020!



Vamos conhecer as datas mais importantes?

1ª Etapa	2ª Etapa	Atividade
30/07 a 03/08/2020	07 a 13/10/2020	Período de matrícula on-line pelos estudantes
04 a 12/08/2020	15 a 21/10/2020	Período de ajuste de matrícula pelas coordenações
06/08/2020	19/10/2020	Prazo para resposta sobre matrícula em outro curso
10/08/200	22/10/2020	Início das aulas
10/10/2020	19/12/2020	Término das aulas
17/10/2020	29/12/2020	Prazo de lançamento de notas

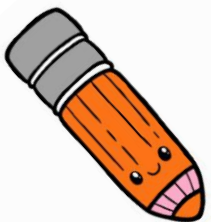

## QUAIS AS REGRAS DE MATRÍCULA?



- O discente poderá se matricular em até 3 disciplinas por Etapa, excetuando da contagem as disciplinas de Monografia.
- As disciplinas podem ter carga horária síncrona ou assíncrona. Quando optar por se matricular em disciplinas que tiverem carga horária síncrona, os discentes deverão observar os dias e horários previstos, para evitar choque de horários.
- Permanecem as mesmas regras de pré-requisito.



- As matrículas em **Monografia** somente serão possíveis para os discentes que tiverem orientadores que optaram por participar da oferta das AARE.
- Para matricular-se em monografia, o discente utilizará o Portal do Estudante e deverá procurar, entre as turmas de monografia, aquela que é ofertada pelo seu orientador.

# MATRÍCULA ON-LINE

**Fique atento!**

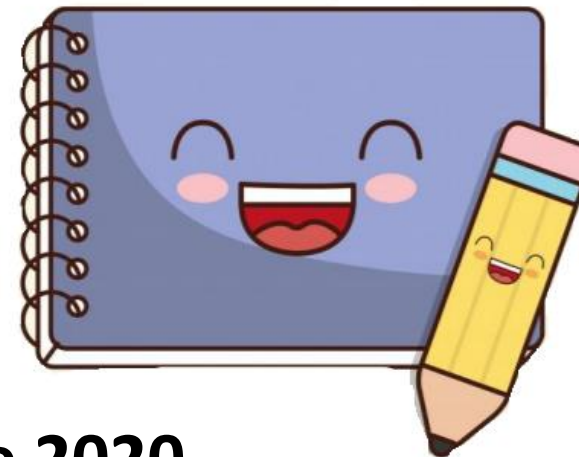

**Entre 30 de julho e 03 de agosto de 2020,  
o Portal do Estudante estará aberto para você fazer a solicitação  
das disciplinas da 1ª Etapa do Período Especial.**

**Na dúvida, anote a data!**



**O endereço do Portal do Estudante é esse aqui:**

**[www.portalestudante.ufu.br](http://www.portalestudante.ufu.br)**

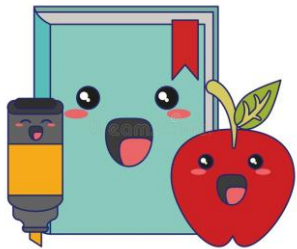

# MATRÍCULA EM DISCIPLINAS DE OUTROS CURSOS



Ao pedir para se matricular em disciplinas de outro curso, você precisa se lembrar da seguinte data de conferência no Portal do Estudante: **06/08/2020**

E, na hora de pedir disciplinas da História, lembre-se que temos 6 cursos\* atualmente.

Se você decidir fazer disciplinas de outros cursos na História, basta procurar por elas na opção “Disciplinas de Outros Cursos” no Portal do Estudante.

Isso vale para disciplinas de outro currículo e de outro turno também!

## \*Os Cursos de História são:

1. Currículo Antigo – Licenciatura e Bacharelado – Diurno
2. Currículo Antigo – Licenciatura e Bacharelado – Noturno
3. Currículo Novo – Licenciatura – Diurno
4. Currículo Novo – Licenciatura – Noturno
5. Currículo Novo – Bacharelado – Diurno
6. Currículo Novo – Bacharelado - Noturno



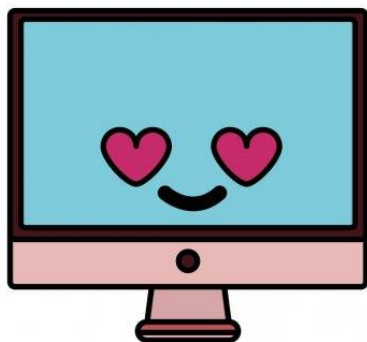

## AJUSTE DE MATRÍCULA

Entre **4 e 12 de agosto** de 2020,  
a Coordenação fará os Ajustes de Matrícula.



Nesse momento, você poderá,  
após verificar as disciplinas que foram aceitas,  
escolher novas opções e pedir inclusões e exclusões de  
disciplinas.



Fique atento ao seu *e-mail*.

Podemos entrar em contato para verificar suas preferências.

# MOTIVOS PARA QUE A MATRÍCULA SEJA REJEITADA

- Falta de vagas;
- Não ter cumprido pré-requisito\*;
- Não estar matriculado no co-requisito;
- Conflito de horários;
- Ultrapassou 3 disciplinas (ou 4, contando monografia);
- O professor orientador não optou por ofertar monografia nessa etapa.



Se a matrícula em alguma disciplina foi negada e você deseja substituí-la por outra que não apresente o mesmo problema, basta **enviar e-mail** para a Coordenação dentro do período de Ajuste.

**E-mail: [cochi@ufu.br](mailto:cochi@ufu.br)**



- \* Nos casos em que o Colegiado de Curso autorizou a Quebra de Pré-Requisito, os discentes que tiverem negativa no sistema deverão enviar *e-mail* à coordenação com as informações da disciplina desejada.





## MONOGRAFIAS



Se você já tem orientador,  
entre em contato para pedir que ele solicite criação de turma de monografia  
à Coordenação.

Você poderá cursar Monografia I, II ou III, na Etapa 1 ou na Etapa 2,  
desde que já tenha cursado os pré-requisitos.

**Tudo isso, de forma totalmente remota.**

Durante o Período Letivo Especial, as matrículas em monografia serão feitas  
pelo **Portal do Estudante**, no mesmo período das outras disciplinas.



## DEFESAS DE MONOGRAFIA



Será possível até mesmo realizar as defesas de monografia, **de forma pública e remota**, em qualquer uma das duas etapas, desde que você esteja matriculado em Monografia III.

Os **períodos de defesa** são:

**Etapa I: de 14 de setembro a 09 de outubro de 2020.**

**Etapa II: de 23 de novembro a 18 de dezembro de 2020.**



## ATENÇÃO!

Fique de olho no *e-mail*!

1. Nos próximos dias, enviaremos os quadros de disciplinas, indicando quais matérias serão ofertadas por quais professores e em quais horários.
2. Além disso, enviaremos *e-mail* com os lembretes das datas de matrícula.
3. Logo que todas as solicitações de matrícula forem processadas, a Coordenação irá avisar a todos os discentes para uma última conferência!
4. Assim, se você ainda tiver alguma solicitação, basta responder o *e-mail*, indicando qual é a sua questão. A coordenação irá verificar a possibilidade e responder em seguida.



# Alguma dúvida?

Entre em contato com a equipe da  
**Coordenação dos Cursos de História.**

*E-mail:* [cochi@ufu.br](mailto:cochi@ufu.br)

**Horário de Atendimento:**  
**de 08h00 às 12h00 e de 13h00 às 17h00**

